



Беларускае бюро па транспартнаму страхаванню
Белорусское бюро по транспортному страхованию
Belarusian Transport Insurance Bureau

Тема доклада. «Изменения в нормативных документах по обязательному страхованию гражданской ответственности владельцев ТС, практические аспекты и особенности их применения оценщиками и страховщиками».

Докладчик. Андреев Виктор Анатольевич, заместитель начальника управления регулирования по внутреннему и внешнему страхованию и оценочной деятельности Белорусского бюро по транспортному страхованию.

©Андреев В. А., 2026



Иерархия нормативных документов

Указ Президента РБ от 18 марта 2025 г. №108 «О страховании»

Устав ББТС

Правила проведения обязательного страхования гражданской ответственности владельцев ТС

Правила определения размера вреда, причиненного **ТС** потерпевшего в результате ДТП для целей ОСГО владельцев ТС

Правила определения размера вреда, причиненного **имуществу** (за исключением ТС) потерпевшего в результате ДТП для целей ОСГО владельцев ТС

Правила определения размера вреда, причиненного **жизни или здоровью** потерпевшего в результате ДТП для целей ОСГО владельцев ТС

Положение об аттестации оценщиков для целей ОСГО владельцев ТС



Хронология изменений

ПРАВИЛА ОПРЕДЕЛЕНИЯ РАЗМЕРА ВРЕДА, ПРИЧИНЕННОГО ТРАНСПОРТНОМУ СРЕДСТВУ В РЕЗУЛЬТАТЕ ДОРОЖНО-ТРАНСПОРТНОГО ПРОИСШЕСТВИЯ, ДЛЯ ЦЕЛЕЙ ОБЯЗАТЕЛЬНОГО СТРАХОВАНИЯ ГРАЖДАНСКОЙ ОТВЕТСТВЕННОСТИ ВЛАДЕЛЬЦЕВ ТРАНСПОРТНЫХ СРЕДСТВ

Приказ белорусского бюро по транспортному страхованию от 14 сентября 2004 г. № 30-од

- в редакции Приказа от 13.12.2006 N 21-од;
- в редакции Приказа от 24.06.2008 N 14-од;
- в редакции Приказа от 20.05.2009 N 15-од;
- в редакции Приказа от 24.11.2009 N 32-од;
- в редакции Приказа от 13.01.2010 N 3-од;
- в редакции Приказа от 30.05.2014 N 11-од;
- в редакции Приказа от 22.06.2016 N 19-од;
- в редакции Приказа от 19.05.2017 N 15-од;
- в редакции Приказа от 13.07.2018 N 30-од;
- в редакции Приказа от 30.07.2019 N 29-од;
- в редакции Приказа от 25.06.2020 N 17-од;**
- в редакции Приказа от 13.04.2022 N 19-од;**
- в редакции Приказа от 11.08.2022 N 32-од;**
- в редакции Приказа от 12.09.2025 N 37-од.**



Электронный документооборот

Отправка почтой



Время: 10-30 минут

ЭДО



Время: 1-3 минуты



Формирование стоимости нормо-часа

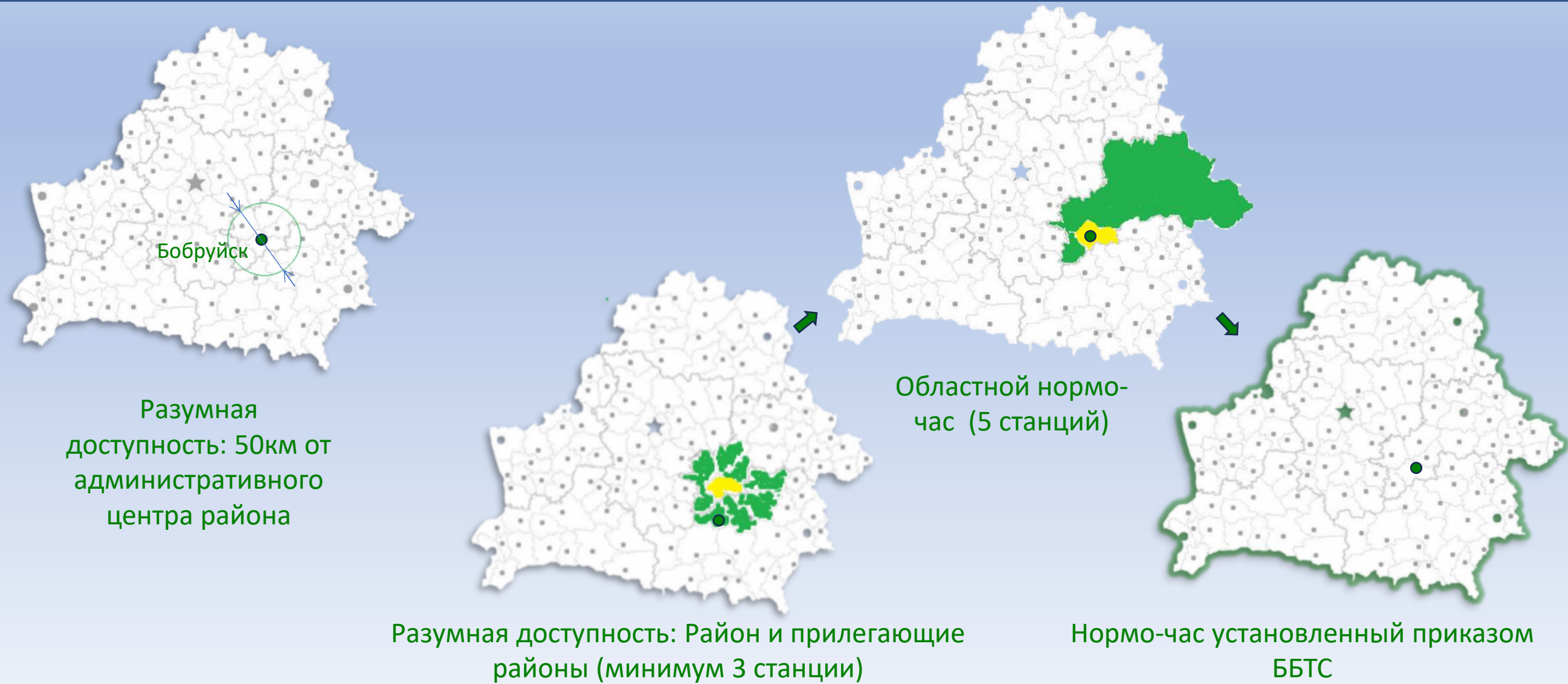

Разумная
доступность: 50км от
административного
центра района

Разумная доступность: Район и прилегающие
районы (минимум 3 станции)

Областной нормо-
час (5 станций)

Нормо-час установленный приказом
ББТС



Формирование стоимости заменяемых частей



Продавец 1.by

Поставщик ПО



Продавец 3.by



Продавец 2.by

ОПК ↓ AUDATEX

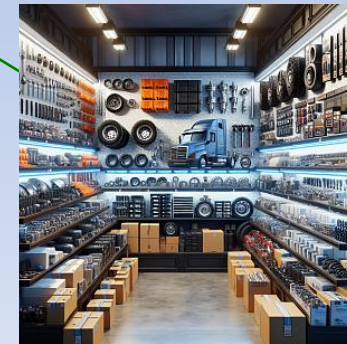
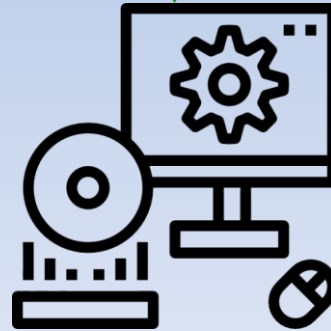

Продавец 4.by



Стоимость заменяемых частей в расчёте



Формирование стоимости материалов



Оценщик ТС

Заказ-наряд № 20731 от 08.08.2025

Согласно договору Довер № 0529/2025-Е от 19.08.2025

Дата	Принятия	14.07.2025
	Закрытия	08.08.2025

Заказчик:
Плательщик:
Владелец:
Доверенность:
Исполнитель:

Транспортное средство (ТС):

Модель	Пробег	Год выпуска	№ Двигателя	Кузов №	Номерной знак
--------	--------	-------------	-------------	---------	---------------

1. Выполненные работы

№	Наименование работ	Норматив времени, ч	Количество операций	Количество чел. час.	Процент скидки, надбавки	Стоимость работ	Исполнители
1	Бампер передний - окраска	1,3	1,00	1,3 ✓	-	156	
2	Крыло переднее левое - окраска	1,1	1,00	1,1 ✓	-	132	
3	Калот в сборе - окраска	2,1	1,00	2,1 ✓	-	252	
4	Зеркало заднего вида наружное левое - окраска	0,9	1,00	0,9 ✓	-	108	
5	Брызговики передний левый в сборе - окраска	0,6	1,00	0,6 ✓	-	72	
6	Панель Боковины наружная левая - окраска передней стойки	0,8	1,00	0,8 ✓	-	96	
7	Подг. раб. металл (на алм с пред. полировкой)	2,1	1,00	2,1 ✓	-	252	

Калькуляция (основная) №1937рем от 04.09.2025
стоимости восстановительного ремонта транспортного средства (ТС)
Рассчитано на объединенном программном комплексе АВТОКАЛЬК-БАЭС.
Калькуляционный модуль: АВТОКАЛЬК - БАЭС-оценка
Обращения к серверу АВТОКАЛЬК-БАЭС не было.
Данные, помеченные символом "*", были изменены пользователем самостоятельно.
Калькуляция составлена на основании акта(-ов) осмотра: №1937рем от 29.08.2025

1.1. Стоимость заменяемых частей

№	Наименование заменяемых частей	Место	Цена, Евро	Цена, BYN	Козф. К ₁	Износ	Скидка	Сумма, Евро	Сумма, BYN
1	Запасные части согласно заказ-наряда №20731 от 08.08.2025года		*	5 478,57	1,0000	-3,00%		0,00	5 314,21

Итого стоимость частей с учетом торговой надбавки (Сзч) 1 599,44 5 478,57
Итого стоимость частей Сзч с учетом износа 1 551,46 5 314,21
Расходный материал/Мелкие детали (0% от Спр - без износа) 0,00 0,00
Дельта при округлении 0,00238461
Общая стоимость заменяемых частей Сзч 1 599,44238461 5 478,57



Коэффициент
коррекции стоимости
ремонтных материалов



Комиссионный осмотр



Оценщик, проводивший первичный осмотр



Комиссия

Непрерывный стаж работы каждого не менее 5 лет



Утилизационная стоимость. Годные части

Коэффициент спроса на части ТС

Страна происхождения марки ТС	Срок эксплуатации ТС, лет		
	менее 6	6 - 25	свыше 25
		$K_{сп}$	
Страны бывшего СССР	0,85	0,60	0,20 0,35
Германия	0,85	0,85	0,30 0,5
Япония	0,85	0,75	0,25 0,5
Франция	0,85	0,65	0,20 0,55
Италия	0,85	0,60	0,20 0,55
Швеция	0,85	0,60	0,25 0,4
Чехия	0,85	0,75	0,20 0,4
Испания	0,75	0,50	0,15 0,35
США	0,85	0,75	0,20 0,55
Южная Корея	0,85	0,75	0,15 0,45
Великобритания	0,65	0,50	0,15 0,45
ТС из других стран мира	0,65	0,50	0,15
Иные редкие и уникальные ТС	0,50	0,30	0,10





Дефекты эксплуатации. ПЗР

В расчет стоимости дефектов эксплуатации НЕ ВКЛЮЧАЕТСЯ стоимость технологических работ, выполняемых при устранении таких дефектов эксплуатации части, смежной с частью ТС, поврежденной в ДТП;

подготовительно-заключительные работы и подбор цвета ЛКП при окраске частей ТС с такими дефектами эксплуатации.

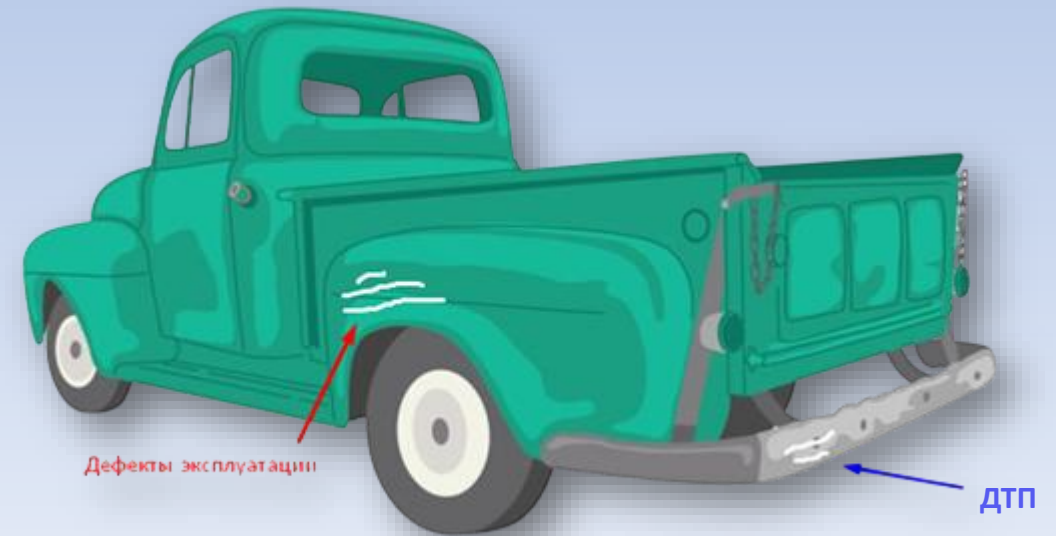



Дефекты эксплуатации. Перерасчет

1.4. Стоимость окрасочных материалов

№	Наименование материалов, доп. расходов	Мес-то	Слои (катег.)	Цена, Евро	Цена, BYN	Козф. К ₄	Скидка	Сумма, Евро	Сумма, BYN
20	Капот (деталь снята)		200 (3)		130,75	1,0000			130,75
21	Дверь пер. п. нижн. (деталь снята)		200 (3)		72,02	1,0000			72,02
22	Лонжерон с арка пер. п. в сб.		200 (2)		42,55	1,0000			42,55
23	Крыло пер. п. (деталь снята)		200 (3)		27,70	1,0000			27,70
24	Подг. раб. металл (на а/м с пред покраской)		200		59,19	1,0000			59,19
25	Сделать образец цвета (1)		200		5,77	1,0000			5,77
Дельта при округлении						0,00911696			
Общая стоимость окрасочных материалов Сом						99,21911696			337,98

A

1.4. Стоимость окрасочных материалов

№	Наименование материалов, доп. расходов	Мес-то	Слои (катег.)	Цена, Евро	Цена, BYN	Козф. К ₄	Скидка	Сумма, Евро	Сумма, BYN
3	Капот (деталь снята)		200 (3)		130,75	1,0000			130,75
4	Подг. раб. металл (только детали отдельно от а/м)		200		51,49	1,0000			51,49
5	Сделать образец цвета (1)		200		5,77	1,0000			5,77
Дельта при округлении						0,00316581			
Общая стоимость окрасочных материалов Сом						55,19316581			188,01

B

2. Запасные части и материалы, оплачиваемые заказчиком

№	Наименование запчастей и материалов	Номенклатурный номер	Ед. изм.	Кол-во	Цена	Сумма
1	Комплект краски Дюксон	3671	шт	0,7	130	91
2	Лак SOLID Premium Clear HS 2/1 с отвердителем по 1,5л	2268	шт	0,7	65	45,5
3	Активатор DX-24	2273	шт	0,5	45	22,5
4	Грунт наполнитель UHS DUR 1л.светло-серый	3504	шт	1	25	25
5	Отвердитель ДУР 0,25	2844	шт	1	12	12
6	Шпатлевка MF GLASS EXP 1.7 кг со стекловол	4716	шт	1	40	40
7	Растворитель Р-12	1773	шт	2	20	20
8	РастворительНефрас С 80/120 в 1л	2270	шт	1	7	7
9	Растворитель MARX 646 в канистрах20л	4764	шт	0,3	79	23,8
10	Круги VELCRO с керамическим зерном 740 150мм 15 отв P120	2255	шт	3	1,5	4,5
11	Круги VELCRO с керамическим зерном 740 150мм 15 отв P240	2258	шт	3	1,5	4,5
12	Круги VELCRO с керамическим зерном 740 150мм 15 отв P400	2903	шт	3	1,5	4,5
13	Круги VELCRO с керамическим зерном 740 150мм 15 отв P600	2905	шт	3	1,5	4,5
14	Лента малярная 24мм	3427	шт	2	8	16
15	Пленка маскировочная 4*7	1937	шт	2	5	10
16	Бумажные полотенца двухслойные голубые в рулонах	1706	шт	0,3	60	18
17	Бумага упаковочная м.А50г/м2 ф-т900мм/300 д.м	3270	шт	0,3	90	27
18	Скотч двухсторонний HSA АКРИЛОВЫЙ 6MM*5M 1,1MM ЧЕРНЫЙ	3418	пог. м	0,2	70	14
19	Салфетка пылесборная Супер Вайв 80 см*80см	4379	шт	1	8	8
20	Ситечки одноразовые 191 мкм	3209	шт	3	0,4	1,2
21	МОБИЛЬ классикаMASTERWAX1000 мл аэрозоль	4480	шт	0,5	29	14,25
ИТОГО						413,25

C

$$ДЭ = \frac{B * C}{A}$$



Дефекты эксплуатации. Допуск к участию в движении

При представлении документов если на ТС имелись дефекты эксплуатации в виде повреждения ЛКП частей ТС и (или) незначительные повреждения окрашенных частей ТС, не влияющие на допуск ТС к участию в дорожном движении (к эксплуатации), то стоимость устранения таких дефектов эксплуатации ЛКП не вычитается из стоимости ремонта поврежденного ТС при выполнении перерасчета размера вреда

Решение о возможности получения допуска к участию в дорожном движении принимается исходя из требований

ТКП 309-2011 и ПДД





Дефекты эксплуатации. Критерии в Правилах

Пункт 226. В случае если на поврежденных в ДТП частях ТС имелись дефекты эксплуатации в виде повреждения наружных окрашенных частей ТС (сколы, царапины, вспучивание или отсутствие ЛКП, коррозия, деформация, в том числе без нарушения ЛКП, несоответствие цвета части ТС цвету, указанному в свидетельстве о регистрации (техническом паспорте) ТС, и др.), размер поверхности которого позволяет вписать его в окружность диаметром 50 мм или не более 3 таких повреждений, размер поверхности каждого из которых позволяет вписать их в окружность диаметром 20 мм, то стоимость устранения таких дефектов эксплуатации не вычитается из стоимости ремонта поврежденного ТС при выполнении перерасчета размера вреда, за исключением случаев, если у страховщика (Белорусского бюро) на дату составления акта о страховом случае имеется информация о том, что: указанные дефекты заявлены, либо ранее были заявлены, или могут быть заявлены владельцем ТС, как последствия наступления предыдущего страхового случая; выплата страхового возмещения осуществляется в рамках договора добровольного страхования ТС, условием которого является вычет из стоимости ремонта ТС стоимости устранения дефектов эксплуатации.



повреждение до 50 мм.



повреждение более 50 мм.



3 повреждения до 20 мм.



Более 3 повреждений до 20 мм.



Износ. Марки вместо стран

Приложение 4
к Правилам определения размера вреда,
причиненного транспортному средству
в результате дорожно-транспортного
происшествия, для целей обязательного
страхования гражданской ответственности
владельцев транспортных средств

ЗНАЧЕНИЯ КОЭФФИЦИЕНТОВ ФУНКЦИИ К ДЛЯ РАЗЛИЧНЫХ ТИПОВ ТРАНСПОРТНЫХ СРЕДСТВ

Тип транспортного средства (далее - ТС)	Вид зависимости, k
Легковые автомобили, грузовые автомобили и автобусы полной массой до 3,5 т включительно марок стран бывшего СССР и КНР, категории пробега 0 <1>.1, 0 <1>.2 (позиция в ред. приказа Белбюро по транспортному страхованию от 19.05.2017 N 15-од)	$0,060T_{\Phi} + 0,0041L_{\Phi}$
Легковые автомобили, грузовые автомобили и автобусы полной массой до 3,5 т включительно марок стран бывшего СССР и КНР, категория пробега 0 <1>.3 (позиция в ред. приказа Белбюро по транспортному страхованию от 19.05.2017 N 15-од)	$0,070T_{\Phi} + 0,0051L_{\Phi}$
Легковые автомобили, грузовые автомобили и автобусы полной массой до 3,5 т включительно марок стран бывшего СССР и КНР, категории пробега 0 <1>.4 и выше (позиция в ред. приказа Белбюро по транспортному страхованию от 19.05.2017 N 15-од)	$0,080T_{\Phi} + 0,0061L_{\Phi}$
Легковые автомобили, грузовые автомобили и автобусы полной массой до 3,5 т включительно марок стран дальнего зарубежья, категории пробега 0 <1>.1, 0 <1>.2 (позиция в ред. приказа Белбюро по транспортному страхованию от 19.05.2017 N 15-од)	$0,052T_{\Phi} + 0,0039L_{\Phi}$
Легковые автомобили, грузовые автомобили и автобусы полной массой до 3,5 т включительно марок стран дальнего зарубежья, категория пробега 0 <1>.3 (позиция в ред. приказа Белбюро по транспортному страхованию от 19.05.2017 N 15-од)	$0,047T_{\Phi} + 0,0034L_{\Phi}$
Легковые автомобили, грузовые автомобили и автобусы полной массой до 3,5 т включительно марок стран дальнего зарубежья, категория пробега 0 <1>.4 (позиция в ред. приказа Белбюро по транспортному страхованию от 19.05.2017 N 15-од)	$0,042T_{\Phi} + 0,0029L_{\Phi}$
Легковые автомобили, грузовые автомобили и автобусы полной массой до 3,5 т включительно марок стран дальнего зарубежья, категория пробега 0 <1>.5 и выше (позиция в ред. приказа Белбюро по транспортному страхованию от 19.05.2017 N 15-од)	$0,037T_{\Phi} + 0,0024L_{\Phi}$

Приложение 4
к Правилам определения размера вреда,
причиненного транспортному средству
в результате дорожно-транспортного
происшествия, для целей обязательного
страхования гражданской ответственности
владельцев транспортных средств

ЗНАЧЕНИЯ КОЭФФИЦИЕНТОВ ФУНКЦИИ К ДЛЯ РАЗЛИЧНЫХ ТИПОВ ТРАНСПОРТНЫХ СРЕДСТВ

Таблица 4.1

Легковые автомобили, грузовые автомобили и автобусы
полной массой до 3,5 т включительно

Марки ТС	Характеристики ТС (категория пробега)	Вид зависимости, k
Acura, Alfa Romeo, Audi, Aston Martin, Bentley, BMW, Bugatti, Belgee, Buick, Cadillac, Chevrolet, Chrysler, Citroen (DS), Dacia, Daewoo, Daihatsu, Dodge, Ferrari, Fiat, Ford, GMC, Geely, Genesis, Honda, Hyundai, Hummer, Infiniti, Isuzu, Jaguar, Jeep, Kia, Lada (BA3), Lamborghini, Lancia, Land Rover, Lexus, Lincoln, Lotus, Maserati, Mazda, Mercury, Mercedes-Benz, MG, Mini, Mitsubishi, Nissan, Opel, Peugeot, Pontiac, Porsche, Plymouth, Proton, RAM, Rolls-Royce, Rover, Renault, Saab, Scion, SEAT (Cupra), Skoda, Smart, Ssang Yong, Subaru, Suzuki, Tesla, Toyota, Volkswagen, Volvo	категории пробега 0 <1>.1, 0 <1>.2	$0,052T_{\Phi} + 0,0039L_{\Phi}$
	категория пробега 0 <1>.3	$0,047T_{\Phi} + 0,0034L_{\Phi}$
	категория пробега 0 <1>.4	$0,042T_{\Phi} + 0,0029L_{\Phi}$
	категория пробега 0 <1>.5 и выше	$0,037T_{\Phi} + 0,0024L_{\Phi}$
Прочие марки	категории пробега 0 <1>.1, 0 <1>.2, 0 <1>.3	$0,060T_{\Phi} + 0,0041L_{\Phi}$
	категория пробега 0 <1>.4 и выше	$0,076T_{\Phi} + 0,0024L_{\Phi}$



Износ. Предельный износ. Функция К

В случае отсутствия действующего на дату оценки разрешения на допуск ТС к участию в дорожном движении износ части комплектного ТС, имевшего на дату оценки неудовлетворительное техническое состояние, определенное оценщиком при осмотре ТС, не должен превышать девяноста ~~пяти~~ процентов.

~~Легковые автомобили, грузовые автомобили и автобусы полной массой до 3,5 т включительно марок стран бывшего СССР и КНР, категории пробега 0.4 и выше $0,080Tф + 0,0061Lф$~~

~~Грузовые автомобили, автомобили-тягачи, прицепы и полуприцепы полной массой свыше 3,5 т до 16 т марок стран бывшего СССР и КНР $0,080Tф + 0,0045Lф$~~

Прочие марки категория пробега 0.4 и выше $0,076Tф + 0,0024Lф$

Автомобили полной массой свыше 3,5 т, прицепы и полуприцепы к ним марок стран бывшего СССР и КНР (Грузовые автомобили, автомобили-тягачи, прицепы и полуприцепы полной массой свыше 3,5 т до 16 т) $0,076Tф + 0,0020Lф$



Перерасчет. Бывшие в употреблении запчасти.

Пункт 5 Правил. При этом, если стоимость использованной при данном ремонте части, находившейся в употреблении или бывшей в эксплуатации, превышает стоимость идентичной (аналогичной) новой части, содержащейся в базе данных программного обеспечения по ремонту ТС, за вычетом стоимости обновления с учетом налога на добавленную стоимость, то при перерасчете стоимости ремонта, определенного на основании расчета, стоимость замененной части определяется как стоимость идентичной (аналогичной) новой части, содержащейся в базе данных программного обеспечения по ремонту ТС, за вычетом стоимости обновления с учетом налога на добавленную стоимость на день наступления страхового случая.

ПРОИЗВОД	RENAULT	LAGUNA II	DYNAMIQUE
КУЗОВ №	VF1BG0G0624488892	ГОС.№ 8683 KB-6	КОД ТИПА 12 40 04
ДАТА ДТП	15.02.2026		
ВАРИАНТЫ	С 04.2001	КЛИМАТ-КОНТРОЛЬ	ВЕТ СТЕК SUN PROTECT
КОНСТРУКЦИИ	СУПЕРБЛОКИРОВКА	ЭЛ-С/ПОДЪЕМНИКИ З	НАР ЗЕРКАЛО СКЛАДЫВ
	ЗАДНИЙ СПОЙЛЕР	ПР-ТУМАННАЯ ФАРА	ОТДЕЛКА ТКАНЬ/КОЖА
	РАДИО 4X15 BT C CD	ПОЯСН ОПОРА П Л	1870CM3 88КВТ
	КПП 6-СТУП	УСИЛИТЕЛЬ РУЛЯ	ШИНЫ 225/45 R17..Н
	ДИСКИ 7 J X 17 Л/СП	ЖАЛЮЗИ ЗАДН СТЕКЛО	ЖАЛЮЗИ СТЕК ДВЕР ЭДН
	КОД ОТДЕЛКИ E2	СИСТ КУРС УСТОЙЧИВ	

ЗАПЧАСТИ УРОВЕНЬ ЦЕН : 20.12.2025

УПР №	НАЗВАНИЕ	№ ДЕТАЛИ	СТОИМ
0281	БАМПЕР П	>77 01 206 433	2088.94В
0431	ЭМБЛЕМА "RENAULT"		
0523	УПЛ КРЫШКИ П		
0561	ФАРА Л	77 01 048 927	1616.74В
0741	КРЫЛО П Л	82 01 094 793	867.12
0841	ПОДКРЫЛОК П Л	82 00 574 459	654.29
9628	ПЛОЩАДКА АКВ		

- Износ 85 %
- $867,12 \cdot (1 - 0,85) \cdot 1,2 = 156,08$ руб.
- Стоимость Б/У крыла не может превышать эту сумму.

Крыло Renault Laguna 2 2001-2007



Год: 2005
 Кузов: Универсал
 Направление: перед.
 Сторона: правая
 КПП: КПП автомат (АКПП)
[Все характеристики](#)

104 р.

Дата доставки

Срок на проверку Д п

[В корзину](#)

Крыло Renault Laguna 2 2001-2007



Констр. номер: 7701475993
 Год: 2006
 Кузов: Хэтчбэк 5 дв.
 Направление: перед.
 Сторона: левая
[Все характеристики](#)

107 р.

Дата доставки

Срок на проверку Д п

[В корзину](#)

Крыло Renault Laguna 2 2001-2007



Констр. номер: 7701475994
 Год: 2001
 Кузов: Хэтчбэк 5 дв.
 Направление: перед.
 Сторона: правая
[Все характеристики](#)

104 р.

Дата доставки

Срок на проверку Д п

[В корзину](#)



Частичный восстановительный ремонт



!!! Определенная при перерасчете стоимость обесценения и стоимость ТС, при наличии дефектов эксплуатации, перерасчету НЕ ПОДЛЕЖИТ !!!!



Отсутствие марок автомобилей в базах ПО

Porsche Panamera



Ремонтные, окрасочные работы и материалы



Denza Z9

Hyundai Elantra



*Запасные части,
ремонтные, окрасочные работы и материалы*



Dongfeng Aeolus Shine



Диалог с профессиональным сообществом



Встречи со страховщиками

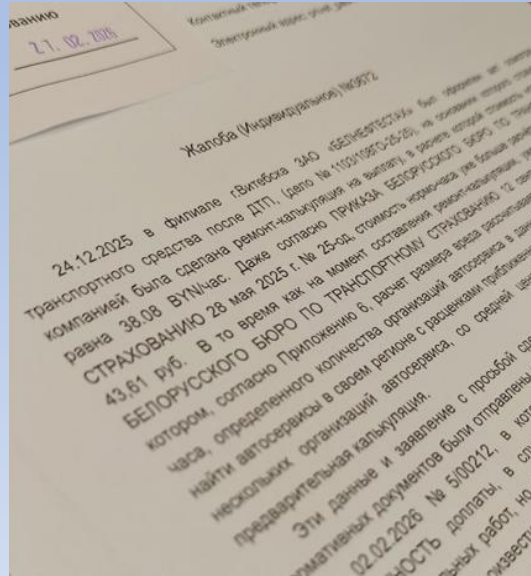

Обращения граждан



Взаимодействие с организациями автосервиса



Взаимодействие с оценщиками

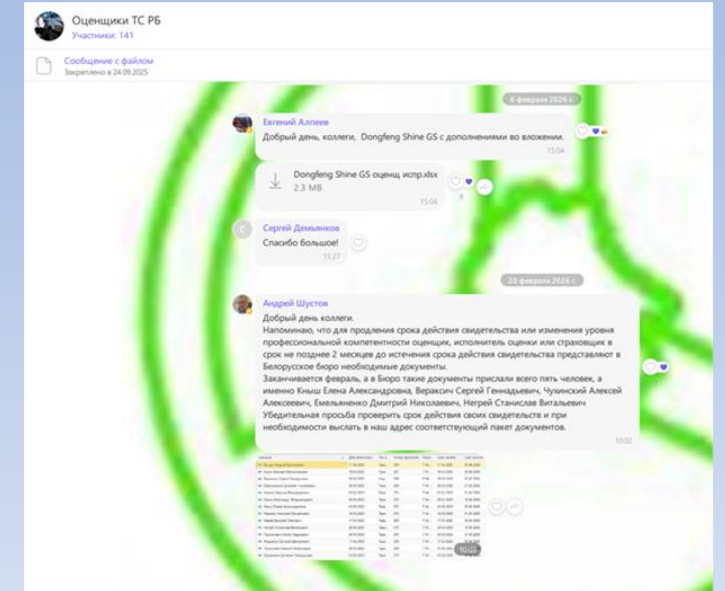

Взаимодействие на всех этапах начиная с обучения и аттестации. Обсуждение проблем и методические наработки в интернет сообществе.

Для вступления в группу Viber: 100@btib.org; 8 (017) 209-85-06

Благодарю за внимание!